

Santiago de Cali, 31 de Julio de 2020

**SEGUIMIENTO SEMANAL DEL COPASST A MEDIDAS DE PREVENCIÓN Y
CONTENCIÓN DE CONTAGIO CON EL CORONAVIRUS COVID-19 EN EL
SECTOR SALUD.**

SEMANA DEL 27 AL 31 DE JULIO

Calificar de 1 a 100 el porcentaje de cumplimiento estimado de las medidas de bioseguridad necesarias para proteger a los trabajadores del contagio del virus.

R/. El Centro Médico Imbanaco a la fecha tiene un cumplimiento de las medidas de bioseguridad del 100%; dichas medidas son necesarias para protección de nuestros colaboradores.

1. ¿Se ha identificado la cantidad de los EPP a entregar de acuerdo con número de trabajadores, cargo, área y nivel de exposición al riesgo por COVID-19? R/. SI

A continuación, se anexa la base de datos de los trabajadores expuestos teniendo en cuenta cargo, área y nivel de exposición al riesgo por COVID-19.

Anexo 1. Base de trabajadores en EXCEL por cargo, tipo de vinculación, área de la clínica y clasificación por nivel de exposición (directo, indirecto o intermedio).

2. Los EPP entregados cumplen con las características establecidas por el Ministerio de Salud y Protección Social?
R/. SI

ANEXO 2: Órdenes de compra, fichas técnicas de los EPP adquiridos

3. ¿Se está entregando los EPP a todos los trabajadores de acuerdo al grado de exposición al riesgo?
R/. SI

Anexo 1: Base de trabajadores por cargo, tipo de vinculación, área de la clínica y nivel de exposición al riesgo.

El protocolo institucional para manejo de pacientes COVID-19 se encuentra alineado con el último consenso de la asociación Colombiana de infectología (27/02/2020), en relación al uso de EPP para actividades y procedimientos con generación de aerosoles.

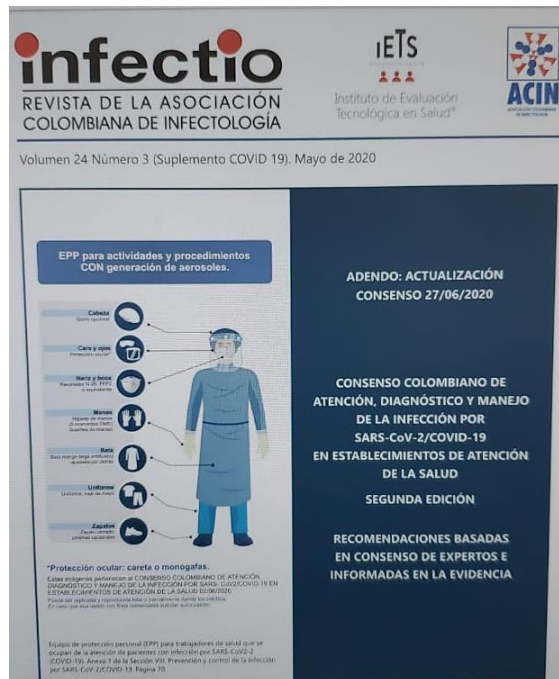

4. ¿Los EPP se están entregando oportunamente?

R/. SI

ANEXO 3: Registro de disponibilidad de entrega de elementos de protección personal (R-SST-082)

5. ¿Se está garantizando la entrega de los EPP en la cantidad y reemplazo de uso requerido?

R/. SI

En las áreas asistenciales del CMI los EPP (guantes, mascarilla quirúrgica, mascarilla convencional, bata de tela e impermeable) se encuentran disponibles en las diferentes estaciones de enfermería, el personal acede a los mismos de acuerdo a la atención requerida por los pacientes, los otros EPP como mascarilla N95, careta visora, overol antifluído se entregan de acuerdo a la necesidad de atención así:

Área	Quien entrega
Hospitalización	Enfermera jefa de turno
Urgencias	Enfermera jefa de turno
Laboratorio	Enfermera jefe/Aux de laboratorio
UCI Adultos	Enfermera jefa de turno
UCI Neonatal y pediátrica	Auxiliar de servicios generales
Imágenes diagnosticas	Auxiliar de farmacia
Movilidad del paciente	Los Auxiliares de servicios generales que se encuentran asignados a Urgencias, cirugía y UCI se los entregan en los respectivos servicios; los EPP para asistencia a otros servicios los entrega el coordinador del área de Movilidad del paciente

6. ¿Se ha planeado lo necesario para contar con suficiente inventario que garantice la disponibilidad requerida para la entrega completa y oportuna de los EPP?

R/. SI

AGRUPACION	EXISTENCIAS	PROMEDIO DIARIO	PROYECCION CONSUMO SEMANAL
Bata desechable	17.790	13	114
Careta	623	28	258
Desinfeccion	5.480.538	43	394
Escafandra	5.655	54	492
Gorros	35.825	254	2.308
Guantes Latex	119.678	42	386
Guantes Nitrilo	87.917	168	1.525
Guantes Vinilo	194.846	634	5.766
Monogafas		2	21
Overol	5.762	5	47
Polainas	6.779	228	2.074
Tapaboca Pico Pato	273	12	112
Tapabocas Desechable	117.154	229	2.085
Tapabocas N95	8.259	29	267

*información suministrada por Jefe de Logística Interna de Abastecimiento y Distribución - Jefe de Planeación y Logística Interna. Gerencia de Operaciones. Actualizada a Julio 31 de 2020

7. ¿Se coordinó con la ARL el apoyo requerido para contar con los EPP necesarios de acuerdo con lo dispuesto en el Decreto 488, Decreto 500 y Circular 29 del 2020 expedidos por el Ministerio del Trabajo?

R/.SI

Anexo 4: Correos electrónicos con Profesional en prevención asignado a la empresa.

Se anexa al presente informe registro de asistencia de la elaboración del informe de seguimiento semanal del COPASST (Semana del 27 al 31 de Julio)

No se ha identificado incumplimiento por parte de la empresa de las medidas descritas en el informe.

El contenido del presente informe se encuentra disponible en la página Web institucional www.imbanaco.com

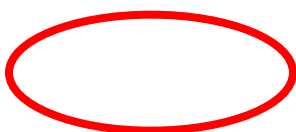

Browser tabs: Fwd: Jefe, tome este correo - Inf..., Recibidos (4) - jamesroeroa@g..., Fwd: INCUMPLIMIENTO CON EL... Centro Médico Imbanaco

Address bar: imbanaco.com

Navigation: Aplicaciones, Gmail, Daruma Software [...]

Logo: Centro Médico Imbanaco® Vocación de Servicio

Links: Solicitud de citas | Contacto

Menu: Especialidades y Centro Médico | Servicios y Programas | Investigación | Educación y Eventos

Search: Buscar especialista o especialidad

Section: Comunicado Oficial

Text: COMUNICADO OFICIAL CENTRO MÉDICO IMBANACO COM-EX-260620-004

Section: INFORMACIÓN IMPORTANTE PARA PACIENTES, ACOMPAÑANTES Y VISITANTES DEL CENTRO MÉDICO IMBANACO

Taskbar: Scan (31).pdf, 4:55 p.m. 3/07/2020

Browser tabs: Fwd: Jefe, tome este correo - Inf..., Recibidos (4) - jamesroeroa@g..., Fwd: INCUMPLIMIENTO CON EL... Especialidades y Centro Médico

Address bar: imbanaco.com/especialidades-y-centro-medico/

Navigation: Aplicaciones, Gmail, Daruma Software [...]

Logo: Centro Médico Imbanaco® Vocación de Servicio

Links: Solicitud de citas | Contacto

Menu: Especialidades y Centro Médico | Servicios y Programas | Investigación | Educación y Eventos

Especialidades Alergología Anestesiología Audiología Ver más	Sedes Sede Principal Sede Torre A Sede Torre B Ver más	Acercas de Centro Médico Imbanaco Gestión Ambiental Nuestra Historia Linea de Transparencia Ver más	Seguridad del Paciente Programa de Seguridad del Paciente Derechos y Deberes del Paciente Metas Internacionales de Seguridad del Paciente Ver más
Especialistas Ver más	Noticias Ver más	Imbanaco en los medios Ver más	Blog Ver más
Anestesiología Audiología	Hematología	Neumología Neurocirugía Neurocirugía de la Base del Cráneo y	Pediatría Psicoanálisis - Psicoterapia Psicología

URL: https://www.imbanaco.com/especialidades-y-centro-medico/acercas-de-centro-medico-imbanaco/

Taskbar: Scan (31).pdf, 4:56 p.m. 3/07/2020

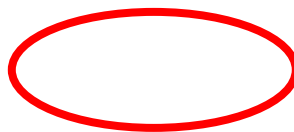

Fwd: Jefe, tome este correo - Infi... x | Recibidos (4) - jamesroeroaj@g... x | Fwd: INCUMPLIMIENTO CON EL... x | Acerca de Centro Médico Imbanaco x

imbanaco.com/especialidades-y-centro-medico/acerca-de-centro-medico-imbanaco/

Aplicaciones Gmail Daruma Software [...]

Nuestra Historia	Formulación Estratégica	Gestión Ambiental
Política Integral	Nuestros Reconocimientos	Estados Financieros
Línea de Transparencia	Código de Ética y Buen Gobierno Corporativo	Implementación de Mejores Prácticas Organizacionales
Oficina de Atención al Usuario	Asociación de Usuarios	Informe COVID

Scan (31).pdf | Mostrar todo x

5:01 p. m. 3/07/2020